INSTITUTO NACIONAL DE INNOVACIÓN Y TRANSFERENCIA EN TECNOLOGÍA AGROPECUARIA
-INTA-

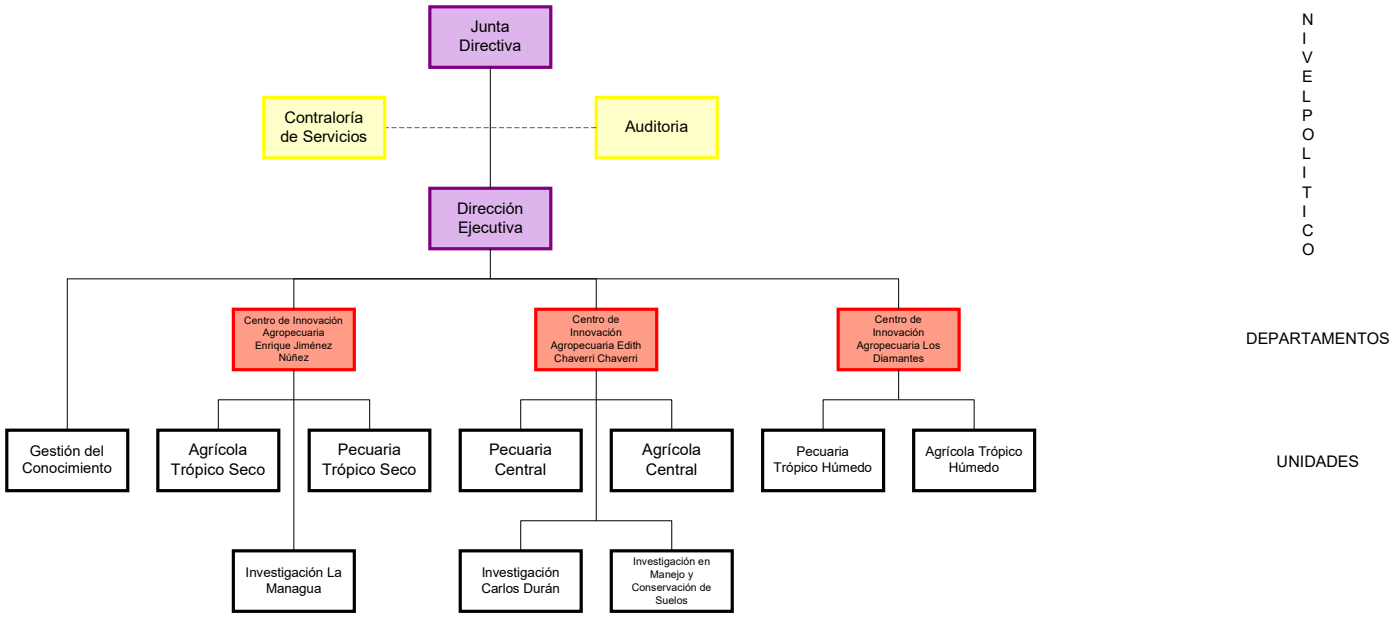

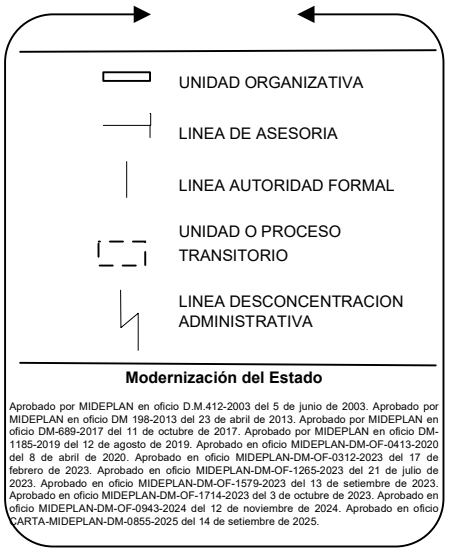

Modernización del Estado

Aprobado por MIDEPLAN en oficio D.M.412-2003 del 5 de junio de 2003. Aprobado por MIDEPLAN en oficio DM 198-2013 del 23 de abril de 2013. Aprobado por MIDEPLAN en oficio DM-689-2017 del 11 de octubre de 2017. Aprobado por MIDEPLAN en oficio DM-1185-2019 del 12 de agosto de 2019. Aprobado en oficio MIDEPLAN-DM-OF-0413-2020 del 8 de abril de 2020. Aprobado en oficio MIDEPLAN-DM-OF-0312-2023 del 17 de febrero de 2023. Aprobado en oficio MIDEPLAN-DM-OF-1265-2023 del 21 de julio de 2023. Aprobado en oficio MIDEPLAN-DM-OF-1579-2023 del 13 de setiembre de 2023. Aprobado en oficio MIDEPLAN-DM-OF-1714-2023 del 3 de octubre de 2023. Aprobado en oficio MIDEPLAN-DM-OF-0943-2024 del 12 de noviembre de 2024. Aprobado en oficio CARTA-MIDEPLAN-DM-0855-2025 del 14 de setiembre de 2025.